

## Piyasa Verileri

3.01.2024

İç Piyasalar	Kapanış	Değişim %
BIST-100	7.412	-2,78
BIST-30	7.969	-2,61
DVZSP	31,18	0,00
EUR/USD	1,092	-0,22
ALTIN	2.038	-0,99
PETROL (BRENT)	77,60	2,25

Kapanış Değişim %

USD/TL	29,777	0,16
US 2Y	4,36	0,63
US 10Y	3,98	0,92

Dış Piyasalar Kapanış Değişim %

DJIA	37.528	-0,50
S&P 500	4.717	-0,55
NASDAQ	14.666	-0,68
DAX	16.515	-1,52
FTSE 100	7.673	-0,63
NIKKEI	33.464	-0,23
SHCOMP	2.967	0,17
VIX	14,04	6,36

(18.00 TSİ)

## Şirket Haberleri

EMKEL Birincil Piyasa Başlangıç Tarihi 03.01.2024 Birincil Piyasa Bitiş Tarihi 04.01.2024

MARTI Olağan Genel Kurul Çağrı İlanı 04.01.2024 10.00

SUWEN Geri alıma konu edilebilecek azami pay sayısının 6.000.000 TL nominal değerinde 6.000.000 adet pay olarak belirlenmesine, azami 150.000.000 TL ayrılacak fon, 30.06.2024'e kadar geçerli olacak şekilde

SNICA Alt- Üst Yapı Boru ve Radyatör Ürünleri Satış Sözleşmeleri İmzalanması

ZOREN Zorlu Enerji Asia Holding Limited şirketinin tasfiye edilmesi hakkında

LUKSK Lüks Gayrimenkul A.Ş. ile devralma suretiyle kolaylaştırılmış usulde birleşmesine tescil

ASELS yurt içi platform üreticisi firmalar arasında yurt dışı son kullanıcılara yönelik savunma sistemlerinin ihracatına ilişkin toplam bedeli 9.953.500 ABD Doları tutarında iki ayrı sözleşme

TABGD 2023 yılının dördüncü çeyreğinde 59, yılın tamamında ise 183 yeni restoran açarken, 31 Aralık 2023 itibarıyla toplam 1.615 restorana ulaşmıştır.

04.01.2024 ilgili hakları kullanılmış olarak işlem görece pay bulunmamaktadır.

CEMETS Kayıtlı Sermaye Tavanımızın 500.000.000 TL'den 2.500.000.000 TL'ye çıkarılmasına ve kayıtlı sermaye tavanı süresinin 2024-2028 yılları için geçerli olmak üzere 5 (beş) yıl daha uzatılmasına,

OZKGY Müteahhit Şirket Seçimi Küçükçekmece'de yapılması planlanan Bizim Mahalle 2. Etap 1. ve 2. Kısım Arsa Satışı Karşılığı Gelir Paylaşımı İşi

KCAER Çevre, Şehircilik ve İklim Değişikliği İl Müdürlüğü Kocaer Enerji JES Yatırımı Sondaj ÇED Muaf Görüşü

DOHOL 11,33 TL -11,42 TL fiyat aralığından (ortalama 11,3640 TL) 500.000 adet Şirketimiz payı geri alınmış ve Şirketimizin sahip olduğu DOHOL payları 28.347.838 adede ulaşmıştır

ANGEN RhineGene B.V nin Sermaye Artırımı Hk.

ORGE Pendik-Fevzi Çakmak Metro Projesi'nde toplam sözleşme büyüklüğümüz 9.910.917 EUR+KDV ve 54.723.773 TL+KDV seviyesine ulaşmış bulunmaktadır.

MHRGY Ataşehir Kentsel Dönüşüm Projesi Geliştirilmesi ve Genişletilmesi Hk.

MAGEN 9,50 - 9,96 TL fiyat aralığından (Ortalama 9,6259) 37.692 adet pay geri alınmış

IMASM Afrika'da mukim bir müşterimiz arasında 1.400.000 USD toplam bedel ile un değirmeni kurulumu sözleşmesine istinaden şirketimiz hesabına peşinat ödemesi

## Teknik Bakış

BIST-100 günü %2.78 düşüş ile 7412 puandan tamamladı. İşlem hacmi 87,4 milyar TL

Destek	7396 GAP SEVİYESİNE YÖNELDİ... 7356 5 DK *7260 GAP - 7202 [7113 M-M %161.8 6792]
Direnç	7556 SA DİRENÇ KONUMUNDA 7645 7702 SA - 7794

Hisse	Kapanış	Destek	Direnç
-------	---------	--------	--------

## Veri Gündemi

Seçmen listeleri askıya çıkacak

İran Cumhurbaşkanı'nın Türkiye'yi ziyaret etmesi bekleniyordu

İkili ve bölgesel birçok konunun ele alınması gündemdeyken, Türkiye, İran'dan özellikle terörle mücadelede somut işbirliği bekliyor -AA

16.30 ABD haftalık işsizlik önc. 218.000 bek. 217.500

18.00 EIA petrol stokları önc. -6.9M varil

## Küresel Piyasalar

ABD Aralık ISM imalat endeksi önc. 46,7 bek. 47,2 47,4

ABD açık iş verisi Kasım önc. 8.733M bek. 8.750M 8.79M olarak gerçekleşti

TÜİK Tüketici fiyat endeksi (TÜFE) yıllık %64,77, aylık %2,93 arttı

Bitcoin'de SEC'in ETF için ek süre istediği yönündeki iddialar sert düşüş getirdi-Bht

16.15 ABD ADP Aralık önc. 103.000 bek. 115.000 verisi açıklanacak

Fidan, ABD Dışişleri Bakanı Blinken cumartesi Türkiye'ye gelecek

ABD on yıllık Hazine tahvil getirileri Aralık ortasından bu yana en yüksek seviyesine ulaştıktan sonra %4,01'e yükseldi.

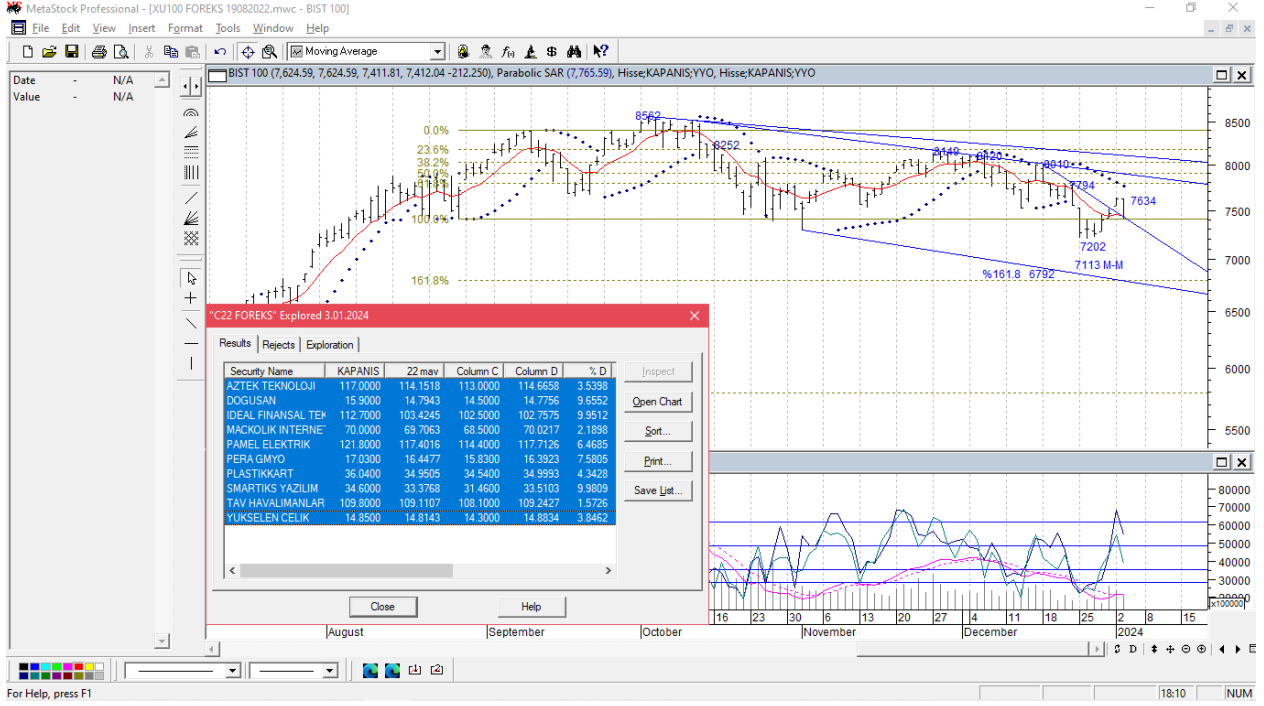
**BIST -100**

Öneri, eleştiri ve sorularınız için [yatirimarastirma@icbcyatirim.com.tr](mailto:yatirimarastirma@icbcyatirim.com.tr) adresine göndereceğiniz e-posta ile bize ulaşabilirsiniz.

Facebook : [ICBC Yatırım](#)

Twitter : [icbcyatirim](#)

Instagram : [icbcyatirim](#)

Linkedin : [ICBC Yatırım](#)

**UYARI**

Burada yer alan yatırım bilgi, yorum ve tavsiyeleri yatırım danışmanlığı kapsamında değildir. Yatırım danışmanlığı hizmeti SPK tarafından yayımlanan tebliğ çerçevesinde, aracı kurumlar, portföy yönetim şirketleri, mevduat kabul etmeyen bankalar ile müşteri arasında imzalanacak bir sözleşme çerçevesinde sunulur. Burada ulaşılan sonuçlar, tercih edilen hesaplama yöntemi ve veya yorum tavsiyede bulunanların kişisel görüşlerine dayanmaktadır. Sadece burada yer alan bilgilere dayanarak yatırım kararı verilmesi sağlıklı sonuçlar doğurmayabilir. Ayrıca burada yer alan bilgiler mali durumunuz ile risk ve getiri tercihlerinize uygun olmayabilir.